Natur des Jahres

Mit der Ernennung von verschiedenen Organismen möchte man Bewusstsein für eine bestimmte Art oder einen Lebensraum schaffen und unter anderem auf Gefährdungen aufmerksam machen. Dabei kommt es vor, dass Arten für den deutschen Sprachraum gewählt werden oder sich einzelne Arten - je nach vorherrschender Thematik - auch zwischen Deutschland, Österreich und der Schweiz unterscheiden.

An der Wahl zur Art des Jahres sind je nach Organismengruppe unterschiedliche Organisationen beteiligt. Die Nominierung einer Art erfolgt nicht zwangsläufig zu Jahresbeginn.

Alle Bilder auf dieser Seite dürfen für Pressezwecke in Zusammenhang mit Berichten über die Natur des Jahres verwendet werden.

Unbedingt die Bildquelle angeben naturschutzbund /Name des Autors/andere Institution. Wir bitten Sie um ein Belegexemplar.



Alien des Jahres



Blume des Jahres



Einzeller des Jahres



Flechte des Jahres



Fledermaus des Jahres



Wassertier des Jahres

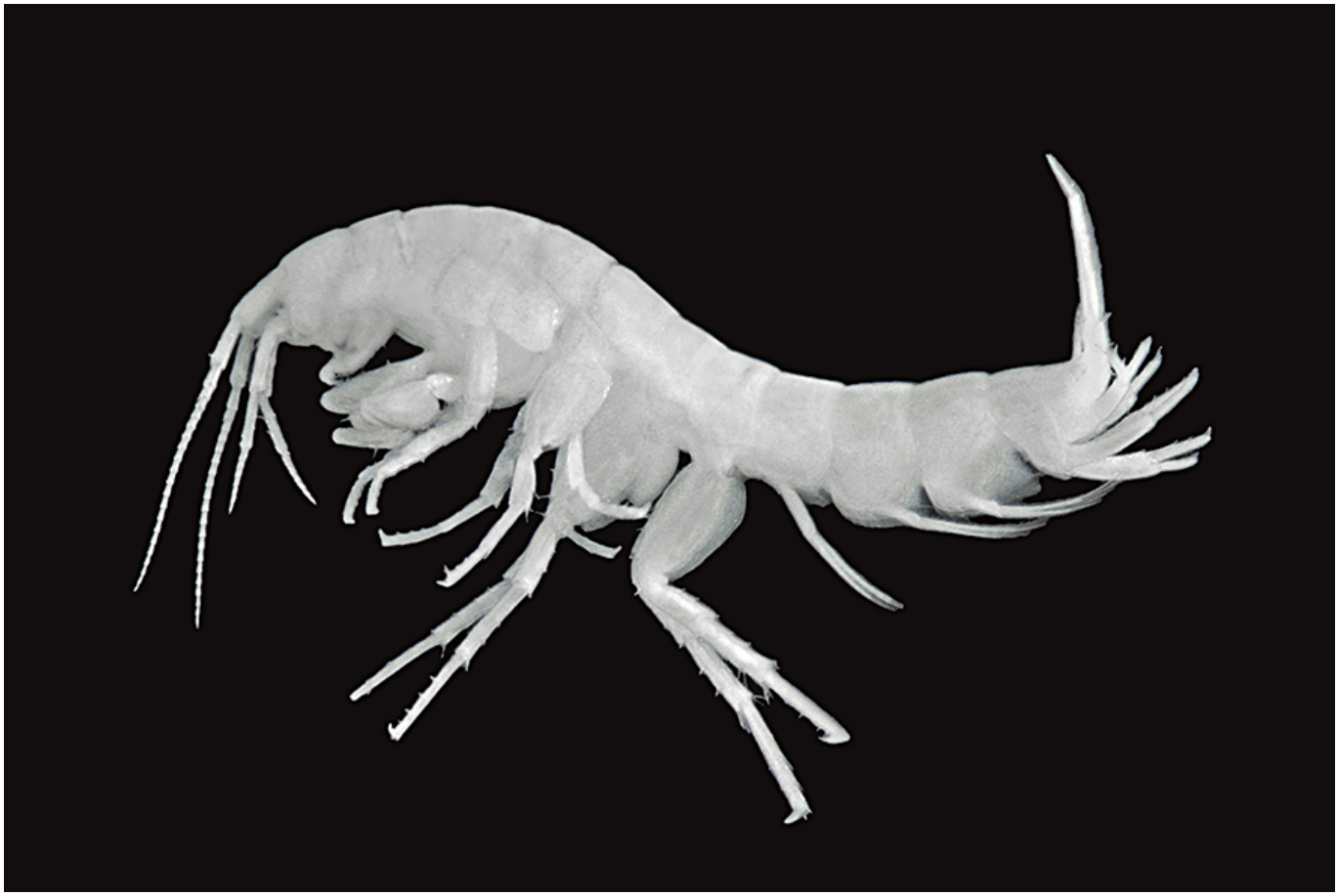

Höhlentier des Jahres



Insekt des Jahres



Lurch/Reptil des Jahres



Mineral des Jahres



Moos des Jahres



Nutztier des Jahres



Pilz des Jahres



Spinne des Jahres



Streuobst des Jahres



Tier des Jahres



Vogel des Jahres



Weichtier des Jahres